



*Ministero dell'Istruzione, dell'Università e della Ricerca*

# **Manuale Operativo**

***S.I.S.S.I***

*Versione 2009/1\_1*

*Integrazioni e aggiornamenti della procedura informatizzata per:*

*Area Alunni*

***Rilevazione Esiti Scrutini Intermedi per le scuole statali secondarie di II  
grado***

## Indice

|   |   |   |
|---|---|---|
| 1 | <i>GENERALITA'</i> .....                                  | 3 |
| 2 | <i>PREMESSA</i> .....                                     | 4 |
| 3 | <i>AREA ALUNNI</i> .....                                  | 5 |
|   | <b>PREMESSA</b> .....                                     | 5 |
|   | Rilevazione Esiti Scrutini Intermedi a.s. 2008-2009 ..... | 9 |

## **1 GENERALITA'**

Il presente manuale illustra le modalità d'uso del programma SISSI con riferimento alle funzionalità introdotte e/o modificate dalla versione 2009/1\_1 nell'area Alunni.

### **AGGIORNAMENTO PROCEDURA SISSI**

Nella fase di scarico degli aggiornamenti del SISSI , è importante ricordare che :

- per gli aggiornamenti del SISSI IN RETE bisogna accedere alla rete INTERNET ([http://www.istruzione.it/area\\_riservata/sissi\\_in\\_rete.htm](http://www.istruzione.it/area_riservata/sissi_in_rete.htm)),
- per gli aggiornamenti del SISSI MINISTERIALE bisogna accedere alla rete INTRANET

## 2 *PREMESSA*

Il presente manuale illustra le modalità d'uso del programma SISSI, con particolare riferimento all'area 'Alunni':

- Rilevazione Esiti Scrutini Intermedi relativi all'anno scolastico 2008/09 per le scuole statali secondarie di II grado

**NOTA BENE:**

**il presente aggiornamento deve essere effettuato dalle scuole statali di ogni ordine e grado a prescindere dall'utilizzo della rilevazione suddetta.**

### 3 AREA ALUNNI

#### PREMESSA

Il presente manuale illustra le modalità d'uso del programma SISSI, con particolare riferimento all'area "Alunni", a seguito dell'introduzione di nuove statistiche che riguardano la Rilevazione degli Esiti degli Scrutini Intermedi per le scuole secondarie di II grado per l'anno scolastico 2008/2009.

In particolare, il modello di rilevazione consente di rilevare i dati in 3 sezioni principali:

- Risultato Generale degli Esiti
- Insufficienze per disciplina
- Rendimento e Comportamento

Inoltre, è prevista una sezione preliminare in cui sono riportati, se presenti a sistema, i principali dati anagrafici della scuola (codice e denominazione istituzione principale, codice e denominazione scuola, indirizzo e-mail), le informazioni relative al Dirigente Scolastico ed al Responsabile della compilazione (nome e cognome, telefono, fax, e-mail) oltre alla frazione temporale cui si riferiscono gli scrutini, selezionata dall'utente della segreteria in fase di avvio della rilevazione.

I dati di una rilevazione effettuata in un dato momento rappresentano l'immagine dei dati presenti a sistema in quel dato momento.

## IMPORTAZIONI TABELLE

Prima di iniziare la fase di elaborazione della Rilevazione degli Esiti Scrutini Intermedi è necessario importare le tabelle:

- ✓ Modelli stampe
- ✓ Gruppi Stampe

utilizzando l'opzione per l'elaborazione "Aggiornamento Completo".

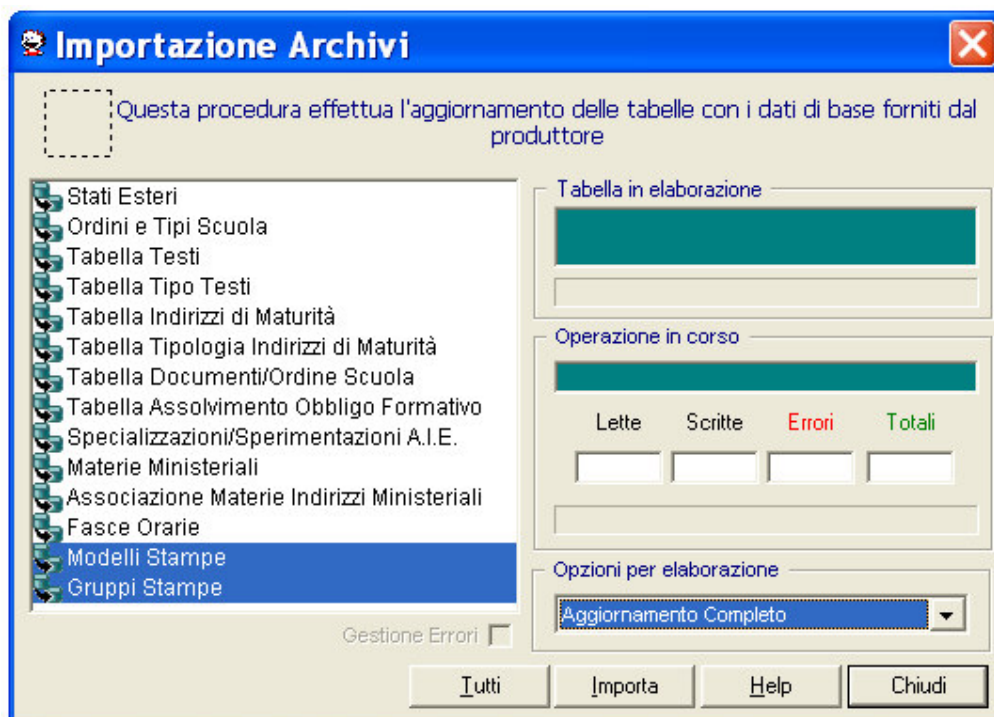

## FUNZIONALITA' MODIFICATE

Per la rilevazione del giudizio legato al COMPORTAMENTO, novità introdotta nel corso del corrente anno scolastico 2008/09, si farà riferimento al dato in corrispondenza della nuova materia COMPORTAMENTO da inserire a sistema (menu: File→Tabelle→Didattica→Materie) con le seguenti caratteristiche:

- Descrizione: “*COMPORTAMENTO*”
- Descrizione breve: “*COMPORTAMENTO*”
- flag Tipologia: “*Comportamento*”
- flag Valutazione: “*Altro*”
- flag “*Concorre in Calcolo Esito*”: selezionato.

| Materie   |  |
|---|--|
| Codice  | SS0052   |
| Descrizione   | COMPORTAMENTO  |
| Descrizione breve   | COMPORTAMENTO  |
| Codice Ministeriale   | ...  |
| Classe di Concorso  |  |
| Descrizione Ministeriale nell'anno 2009   |  |
| <b>Valutazione</b><br>Scritto/Grafico <input type="checkbox"/><br>Orale <input type="checkbox"/><br>Pratico <input type="checkbox"/><br>Altro <input checked="" type="checkbox"/> | <b>Tipologia</b><br>Normale <input type="radio"/> Lingua Straniera <input type="radio"/> Comportamento <input checked="" type="radio"/><br>Religione <input type="radio"/> Condotta <input type="radio"/><br>Ed. Fisica <input type="radio"/> Altro <input type="radio"/><br>Concorre in Calcolo Esito <input checked="" type="checkbox"/> |

Dopo aver inserito la nuova materia “COMPORTAMENTO” (come mostrato nella precedente figura), occorre aggiungerla nei piani di studio delle classi dell’istituto (menu: File→Tabelle→Didattica→Piani di Studio) come mostrato nella seguente figura:

| Piano di Studio  |   | 124/124 |  |  |  |
|------------------|---|---------|--|--|--|
| Piano di Studio  | <input type="text" value="0020"/>                         |         |  |  |  |
| Descrizione      | <input type="text" value="Piano di studio di MECCANICA"/> |         |  |  |  |
| Specializzazione | <input type="text" value="MECCANICA"/>                    |         |  |  |  |
| P.E.I.           | <input type="checkbox"/>                                  |         |  |  |  |

| Composizione Piano di Studio               |              |                   |                    |                     |    |   |
|--|--------------|-------------------|--------------------|---------------------|----|---|
| Materia                                    | Ore<br>Sett. | Progr.<br>Pagella | Progr.<br>Registro | Progr.<br>Tabellone |    |   |
| LINGUA E LETTERE ITALIANE                  | 1            | ✓                 | 1                  | ✓                   | 1  | ✓ |
| STORIA                                     | 2            | ✓                 | 2                  | ✓                   | 2  | ✓ |
| LINGUA STRANIERA_INGLESE                   | 3            | ✓                 | 3                  | ✓                   | 3  | ✓ |
| ECONOMIA INDUSTRIALE ED ELEMENT            | 4            | ✓                 | 4                  | ✓                   | 4  | ✓ |
| MATEMATICA                                 | 5            | ✓                 | 5                  | ✓                   | 5  | ✓ |
| MECCANICA APPL. E MACCHINE A FLU           | 6            | ✓                 | 6                  | ✓                   | 6  | ✓ |
| TECNOLOGIA MECCANICA ED ESERCIT            | 7            | ✓                 | 7                  | ✓                   | 7  | ✓ |
| DISEGNO, PROG. ED ORG. IND.                | 8            | ✓                 | 8                  | ✓                   | 8  | ✓ |
| SISTEMI ED AUTOMAZIONE INDUSTRIAL          | 9            | ✓                 | 9                  | ✓                   | 9  | ✓ |
| EDUCAZIONE FISICA                          | 10           | ✓                 | 10                 | ✓                   | 10 | ✓ |
| RELIGIONE                                  | 11           | ✓                 | 11                 | ✓                   | 11 | ✓ |
| <input type="text" value="COMPORTAMENTO"/> | 12           | ✓                 | 12                 | ✓                   | 12 | ✓ |



## FUNZIONALITA' NUOVE

### Rilevazione Esiti Scrutini Intermedi a.s. 2008-2009

A partire da quest'anno scolastico sarà possibile rilevare i dati relativi agli esiti degli scrutini intermedi delle scuole secondarie di II grado.

A tale scopo, quindi, si è resa necessaria l'introduzione di nuove funzionalità per l'elaborazione e la stampa della suddetta statistica per l'istituto, l'anno scolastico e la frazione temporale selezionati nell'apposita mappa dei filtri.

Nel dettaglio, è possibile, dal menu:

**Periodiche → Statistiche → Rilevazione Esiti Scrutini Intermedi**

selezionare la voce *“Elaborazione Rilevazione”*, come di seguito mostrato:

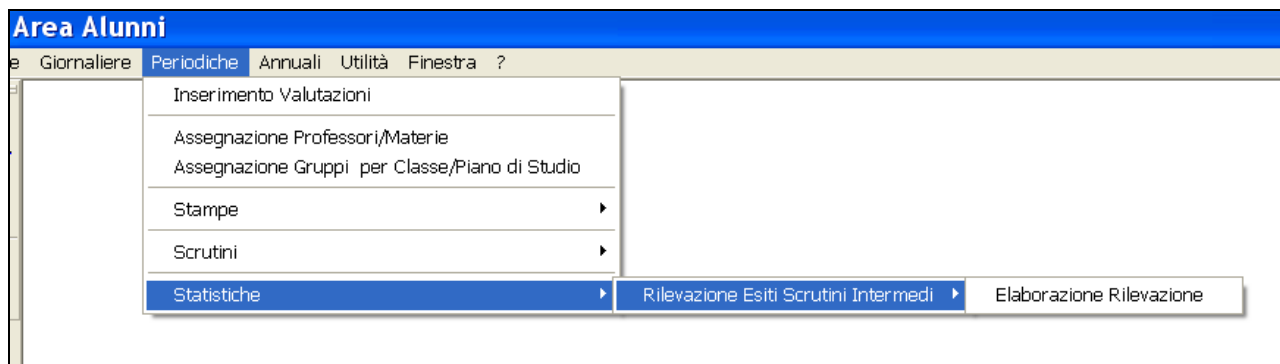

Tale funzione, elabora i dati presenti negli archivi della scuola consentendo la visualizzazione e, se richiesta, la stampa della scheda di rilevazione.

Dal momento che gli archivi locali dei dati delle scuole sono personalizzabili in termini di *materie, frazioni temporali e voti* che sono oggetto della rilevazione in esame, **si precisa che:**

- è obbligatorio da parte dell'utente di segreteria la scelta della frazione temporale, tra quelle inserite a sistema dalla scuola, in modo che sia l'utente stesso a scegliere quella relativa alla prima frazione temporale in cui è stato suddiviso l'anno scolastico.
- per la rilevazione del giudizio legato al COMPORTAMENTO si farà riferimento al dato in corrispondenza della nuova materia COMPORTAMENTO inserita a sistema con le modalità specificate nel paragrafo precedente.
- nella sezione *“Insufficienze per disciplina”* verranno prese in considerazione tutte le materie (eccetto quelle di tipologia “condotta” e “religione”) utilizzate dalla scuola in SISSI per le quali sono state inserite delle valutazioni, mediante le funzionalità del menu ***Periodiche → Scrutini***. Sarà poi cura della scuola effettuare i conteggi per le singole materie e sommarle secondo l'aggregazione in discipline previste nell'analogo modello di rilevazione predisposto sul SIDI.
- per la rilevazione del giudizio “non classificato”, si farà riferimento al voto “NC” inserito per l'alunno relativamente ad una data materia.
- nella categoria degli studenti scrutinati "non classificati" saranno considerati tutti gli studenti che abbiano riportato almeno un “NC” in una materia (anche se solo nello scritto, nell'orale o nella prova pratica).
- per le materie che prevedono diverse prove (scritto, orale, pratico, altro) l'insufficienza viene determinata sulla base del voto medio.
- nel calcolo del voto medio per la definizione delle insufficienze, il valore “NC” (anche se solo nello scritto, nell'orale o nella prova pratica) rende lo scrutinio dello studente, per la materia, INSUFFICIENTE. Quindi la presenza di un “NC” fa sì che lo scrutinio nella materia venga considerato INSUFFICIENTE.