



Ministero dell'Istruzione, dell'Università e della Ricerca

Area Alunni

Iscrizioni anno scolastico 2011/12

Versione 2011/2

Indice

1	GENERALITA'	3
2	BACKUP E CONVERSIONE BASE DATI.....	4
	Associazione Tempo Scuola SISSI/SIDI	5
	Associazione Classe/Tempo Scuola	6
	Iscrizioni alla prima classe della scuola primaria	8
	Creazione Registro Esportazione Alunni Iscritti alla I classe della Scuola Primaria.....	10
	Iscrizione scuola successiva	13

1 GENERALITA'

Il presente manuale illustra le modalità d'uso del programma SISSI con riferimento alle funzionalità introdotte e/o modificate dalla versione 2011/2 per l'adeguamento dell'area Alunni del pacchetto SISSI alle nuove disposizioni in materia di Iscrizioni all'anno scolastico 2011/2012.

AGGIORNAMENTO PROCEDURA SISSI

Nella fase di scarico degli aggiornamenti del SISSI , è importante ricordare che :

- per gli aggiornamenti del SISSI IN RETE bisogna accedere alla rete INTERNET (http://www.istruzione.it/area_riservata/sissi_in_rete.htm),
- per gli aggiornamenti del SISSI MINISTERIALE bisogna accedere alla rete INTRANET

2 *BACKUP E CONVERSIONE BASE DATI*

Per la corretta operatività delle funzionalità inserite nella versione 2011/2 di SISSI è necessario effettuare la conversione della base informativa seguendo le istruzioni indicate di seguito:

1. La prima operazione da effettuare è il backup della base dati, da eseguire con le modalità usuali illustrate nel manuale presente nella web intranet al percorso “Sistema scuola – Sissi in rete – Documentazione – Manuale funzioni aggiuntive”.
2. Eseguire l’aggiornamento della release soltanto sul server.
3. Successivamente, dopo aver effettuato il backup degli archivi, è necessario eseguire la conversione della base dati alla versione 2.4.8 dalla postazione server.
4. Una volta eseguiti i primi 3 passi è possibile lanciare il kit di aggiornamento anche sulle postazioni client.
5. Se l’applicazione è installata nella versione SISSI in rete, questa operazione dovrà essere eseguita tramite l’attivazione della funzionalità specifica (Programmi --> Sissi --> Utilità --> Area Conversioni).

Nella versione sulle postazioni ministeriali, invece, questa operazione viene eseguita in automatico all’attivazione della prima area applicativa. E’ necessario perciò, che, una volta eseguito l’aggiornamento, venga aperta una ed una sola area ed atteso il completamento delle operazioni di conversione.

AREA ALUNNI

Associazione Tempo Scuola SISSI/SIDI

Al fine di garantire il completo allineamento tra i Tempi Scuola presenti sull'applicativo locale SISSI con quelli presenti sul sistema centrale SIDI, e' stato necessario modificare la funzionalita' di gestione Tempo di Funzionamento ('Tempo Scuola') che deve consentire l'associazione tra il tempo scuola 'locale' e quello centralizzato.

I valori validi ed associabili per l'anno scolastico 2011/2012 sono

Per la scuola primaria

- 24 ore settimanali
- 27 ore settimanali
- fino a 30 ore settimanali
- tempo pieno per 40 ore

Per la scuola secondaria di I grado

- orario ordinario di 30 ore
- 33 ore (sez. musicale)
- tempo prolungato a 36 ore
- tempo prolungato a 40 ore

Percorso: File -> Tabelle ->Didattica->Tempo Scuola

Area Alunni - [3ALUFTDT / Tabella - Tempo Scuola]		
File Modifica Record Utilità Finestra ?		
Tempo Scuola		
Codice	Descrizione Tempo Scuola	Descrizione Tempo Scuola SIDI
OS0	Orario settimanale di 24 ore	24 ORE SETTIMANALI
0001	Orario settimanale di 27 ore	27 ORE SETTIMANALI
OS1	Orario settimanale di 29 ore	FINO A 30 ORE SETTIMANALI
0005	Orario settimanale di 30 ore	FINO A 30 ORE SETTIMANALI
OS2	Orario settimanale di 33 ore	
OS3	Orario settimanale di 40 ore	TEMPO PIENO PER 40 ORE

Associazione Classe/Tempo Scuola

Al fine di garantire il completo allineamento tra i Tempi Scuola della scuola primaria presenti sull'applicativo locale SISSI con quelli presenti sul sistema centrale SIDI, e' stato necessario modificare la funzionalita' di gestione Classi in modo che non sia possibile associare, a partire dal prossimo anno scolastico, un tempo scuola cui non sia agganciato il corrispondente valore sul SIDI.

Percorso: File -> Tabelle -> Didattica->Classi

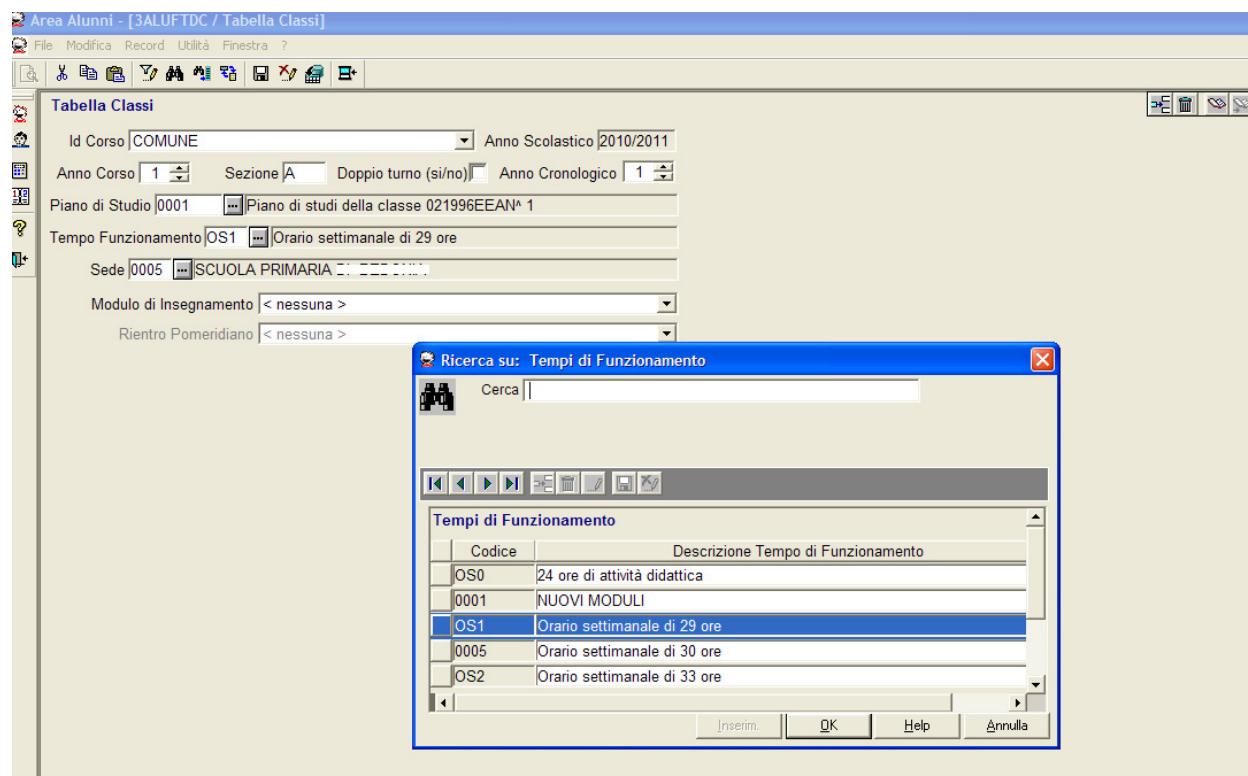

Nel caso in cui non sia stata effettuata la necessaria operazione di associazione tempo scuola locale con tempo scuola SIDI, viene presentato il seguente messaggio:

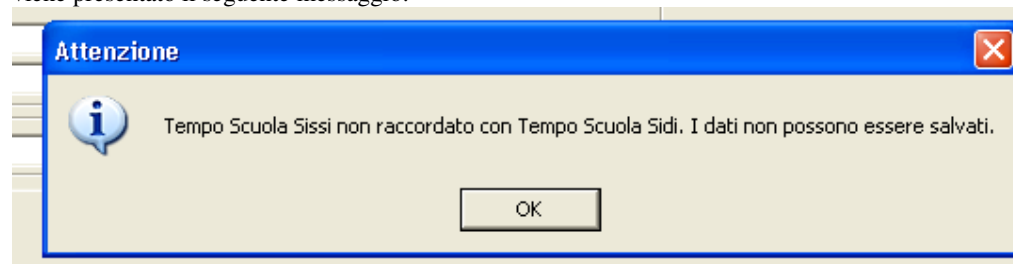

Nel caso, invece, in cui si cerchi di effettuare il salvataggio di una classe senza aver scelto un tempo scuola, appare il seguente messaggio bloccante:

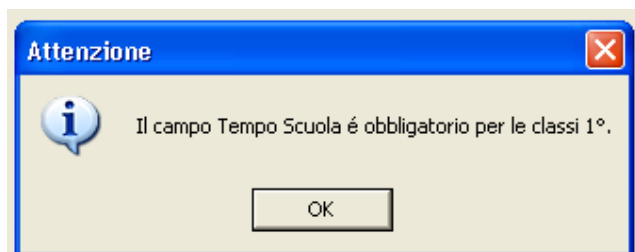

Iscrizioni alla prima classe della scuola primaria

La funzione di inserimento iscrizioni e' stata modificata al fine di consentire la gestione, per le scuole primarie e secondarie di I grado, del dato relativo alla fascia oraria (tempo scuola) che la famiglia indica all'atto dell'iscrizione.

Percorso: File -> Archivi Base -> Anagrafica Alunni

Area Alunni - [Anagrafico Alunni - Iscrizioni]

File Modifica Record Utilità Finestra ?

Anagrafico Varie Familiari **Iscrizioni** Documenti Org. Coll.

Iscrizioni

Anno Scolastico 2011 /2012 Data Iscrizione 15/02/2011 Frequentante ☐

Dati di provenienza

Provenienza  Fornito di Giudizio

Note

Preferenze

Corso COMUNE Anno 1

Sede SCUOLA PRIMARIA Sezione

Tempo Scuola

Lingue studiate

- Orario settimanale di 27 ore
- Orario settimanale di 30 ore
- Orario settimanale di 24 ore
- Orario settimanale di 29 ore

Esoneri

Contributi

Situazione Esenzione

Tale dato, per le sole classi prime della scuola primaria, e' stato reso obbligatorio a partire dalle iscrizioni all'anno scolastico 2011/2012 in quanto la scuola primaria deve comunicare, insieme agli altri dati delle iscrizioni, anche il tempo scuola. (vedi parag. Creazione Registro Iscritti).

Nel caso in cui si cerchi di salvare senza aver selezionato un tempo scuola, viene visualizzato il seguente messaggio:

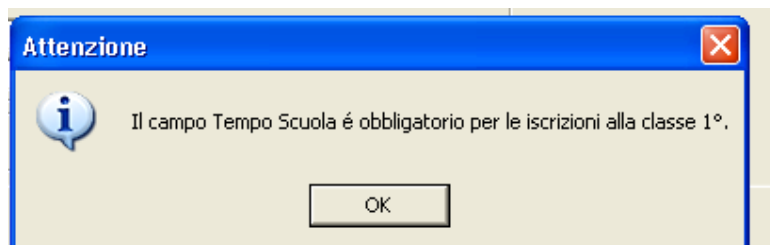

Creazione Registro Esportazione Alunni Iscritti alla I classe della Scuola Primaria

La funzionalita' di Creazione del Registro Esportazione e' stata modificata al fine di consentire la creazione del registro esportazione alunni iscritti solo per gli alunni iscritti al primo anno della scuola primaria.

Nel caso, quindi, di scuole dell'infanzia, secondarie di I grado o di II grado, non e' piu' possibile creare il registro per alunni iscritti, come di seguito mostrato:

Percorso: File -> Archivi Base -> Registro Esportazione



Nel caso di scuola primaria, invece, nel caso in cui si selezioni la scelta 'Iscritti', non si ha piu' la possibilita' di indicare la classe, che sara' sempre la prima, come di seguito mostrato:



SISSI . Versione 2011/2. Manuale Operativo

Il registro degli alunni iscritti al primo anno della primaria, quindi, a partire da questa release di SISSI, deve contenere il dato relativo al Tempo Scuola scelto dalla famiglia all'atto dell'iscrizione, dato che a partire dalle iscrizioni all'anno 2011/2012 e' obbligatorio per gli alunni che si iscrivono al primo anno della scuola primaria (vedi parag 'Iscrizioni alla prima classe della primaria').

Area Alunni - [3ALUFBC / Elenco Alunni per Creazione Registro]

File Modifica Record Utilità Finestra ?

Elenco Alunni per Creazione Registro

Classe	Tempo Scuola	Anno Corso	Anno Scolastico	Id Alunno	Cognome	Nome	Codice Fiscale	Data di Nascita	
1	Orario settimanale di 27 ore	1	2011	00001885	ACATTA	EMMA	ACATTA EMMA	15/10/2005	Iscr
1	Orario settimanale di 27 ore	1	2011	00001881	ACATTA	KEVIN	ACATTA KEVIN	10/10/2006	Iscr
1	Orario settimanale di 27 ore	1	2011	00001887	B...	GIORGIA	B...	13/12/2005	Iscr
1	Orario settimanale di 24 ore	1	2011	00001970	B...	ALESSIA	BR...	16/09/2006	Iscr
1	Orario settimanale di 24 ore	1	2011	00002067	F...	NICOLETTA	BR...	21/07/2007	Iscr
1	Orario settimanale di 24 ore	1	2011	00001879	F...	GABRIELE	D...	06/09/2005	Iscr
1	Orario settimanale di 27 ore	1	2011	00001882	G...	ALESSIA	G...	10/07/2005	Iscr
1	Orario settimanale di 27 ore	1	2011	00001881	G...	ELENA	C...	05/04/2005	Iscr

Nel caso in cui il dato del tempo scuola non sia presente per uno o piu' alunni, oppure nel caso in cui il tempo scuola non sia stato opportunamente associato al dato presente sul SIDI, al momento del salvataggio viene presentato all'utente un messaggio in cui si avverte che il registro non puo' essere creato.

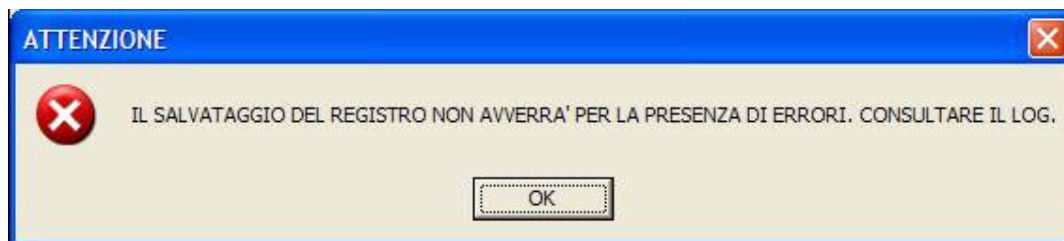

L'utente, pertanto, puo' visualizzare, tramite l'apposito log, l'elenco degli alunni cui non e' associato un tempo scuola e procedere tramite l'apposita funzione al completamento dei dati dell'iscrizione (funzione Anagrafica Alunni->Scheda Iscrizioni).

SISSI . Versione 2011/2. Manuale Operativo

Nel caso, poi, di dati completi per tutti gli alunni, un opportuno messaggio indica l'operazione da effettuare come passo successivo per l'invio delle iscrizioni.

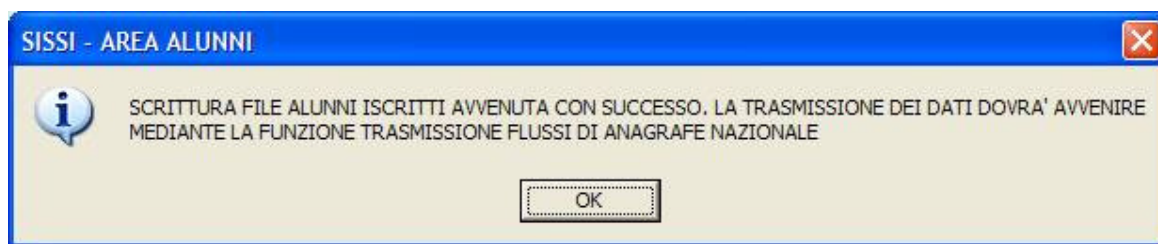

Iscrizione scuola successiva

La funzionalità di Iscrizione scuola successiva è stata modificata al fine di gestire il nuovo dato del tempo scuola anche quando gli alunni dell'infanzia devono essere iscritti alla scuola primaria gestita dalla stessa segreteria.

Percorso: Annuali-> Iscrizione Scuola successiva-> Iscrizioni

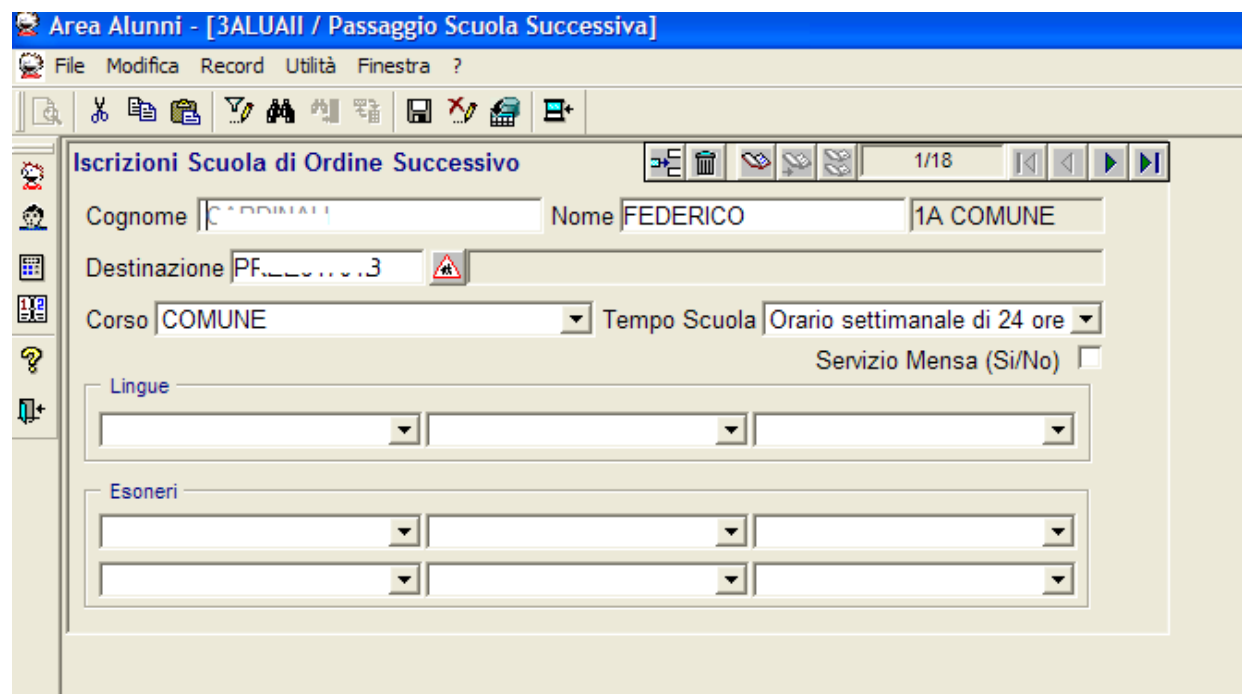

Anche in questo caso è obbligatorio inserire il tempo scuola per l'alunno che viene iscritto al primo anno della scuola primaria.

Nel caso in cui si cerchi di effettuare il salvataggio di una classe senza aver scelto un tempo scuola, appare il seguente messaggio bloccante:

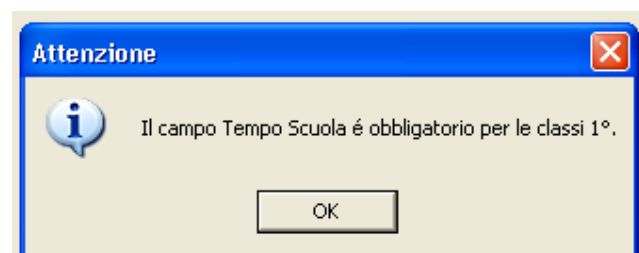

Naturalmente, dopo aver inserito i dati delle iscrizioni, è necessario eseguire la funzione *Annuali-> Iscrizione Scuola successiva-> Generazione Iscrizioni*.

Tale funzione, si ricorda, crea la scheda iscrizioni nel Curriculum dell'alunno.